

## CURRICULUM VITAE

### **Patrick SUREAU**

Né le 14 mai 1968 à Arcachon  
50 ans - Marié – deux enfants  
14 rue J. Brissot  
33160 Saint Médard en Jalles  
06 09 98 74 29  
patrick.sureau@chu-bordeaux.fr

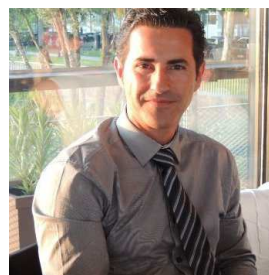

### **Parcours professionnel**

---

- 2018 : Attestation de formation aux **Bonnes Pratiques Cliniques** - Formédéa  
2017 : **Membre du bureau du Comité d’Ethique du CHU de Bordeaux**  
**Commission des Soins, Commission Bienveillance**
- Décembre 2013 à ce jour : **Doctorant en Philosophie Pratique – UPEMLV – OMI**  
Novembre 2013 : **Master 2 Recherche Philosophie Pratique et Ethique Hospitalière - UPEMLV**
- Septembre 2012 : **Master 2 Philosophie Pratique et Ethique Hospitalière - UPEMLV**  
Septembre 2011 : **Master 1 Philosophie Pratique et Ethique Hospitalière - UPEMLV**
- Août 2009 : **Cadre de Santé Formateur – Institut de Formation en Ergothérapie**  
**Responsable pédagogique Premier cycle d’ergothérapie.**
- 2008 – 2009 : **Diplôme de Cadre de Santé – IFCS Charles Perrens**
- 2004-2005 : **Diplôme d’Université d’Epidémiologie – ISPED, Bordeaux**  
2000 : **Thérapeute familial – Consultation Handicap et Famille – CHU Bordeaux**  
Formation AMPS – MONTREAL, Canada
- Depuis 1995: Intervenant régulier à l’**Institut de Formation en Ergothérapie** –  
Enseignant vacataire à l’Université Victor Segalen (PCEM1)  
Enseignant Vacataire IFSI Bagatelle, Xavier Arnoz, Charles Perrens, Croix Rouge Française.
- Juin 1994 à septembre 2008 : **Ergothérapeute** – CHU Pellegrin,  
SMPR Pr. J.M. Mazaux, Tastet –Girard
- Juin 1993 : **Diplôme d’Etat d’Ergothérapeute** – Bordeaux

### **Compétences**

---

Anglais courant (lu, parlé), Informatique (Word, Excel, Power Point, Internet - maîtrisés)

### **Centres d’Intérêts, loisirs**

---

Sports (Judo, Jujitsu, Aïkido), randonnées en montagne, course à pieds, lecture.

### Activités de formateur :

**2000 : CFPPS, CHU Bordeaux,** « *L'approche du malade cardiaque hospitalisé – Handicap / Autonomie / Qualité de vie* »

**2004 : ANFE, SFC (12/13/14/15 mai)** « *Patients traumatisés crâniens et ergothérapie systémique* »

**2005 : CFPPS, CHU Bordeaux,** Importance de la diététique dans le soin global « *l'ergothérapie et la prise en charge diététique du patient* »

**2006/2007 :**

**Assoc. A. Soignantes d'Aquitaine (FNAAS)** « *L'accompagnement de la Famille dans la démarche de soins – l'approche systémique familiale* »

Libourne 25 avril

Paris 16 Mars - 5 octobre

Libourne 23 avril 2007

**MAS Le Junca, Villenave d'Ornon,** « *Approche systémique du Handicap* »

18 et 19 décembre 2006

15 et 16 février 2007

**Depuis 2017 :** Intervenant au DU d'éthique médicale – Université de Bordeaux

### Formation à l'abord systémique du handicap :

- Centre Médical F. Gallouédec, Parigné l'Evêque (72)
- CRRF Ste Barbe ( 62)
- Auprès TC, La Bassée (59)
- CRF Divio, Dijon (21)
- Unité de Soutien et d'Accompagnement des Personnes Cérébro-lésées, Colomiers (31)
- SAMSAH/ SAVS Les Terrasses, Niort (79)
- UEROS Les Terrasses, Niort (79)
- Foyer Départemental pour adultes handicapés Lannelongue, Saint Trojan (17)
- Samsah EPSMS La Filouisière (Mayenne, 53)
- Foyer Monséjour (APF, 33)

**2017 :** Association Renovation, Service d'accueil familial : **Responsabilité et éthique professionnelle**

**Supervision d'équipe :** Résidence les Charmilles, Mortagne/Gironde (17) – Samsah La Filouisière (53) – Foyer Lannelongue (17)

### Communications orales :

**Sureau P,** Manas-Gomez F, Petit H, Ragavan R, Pelegris B, Joseph PA, Mazaux JM, Barat M, *Evaluation de différents supports d'assise chez l'hémiplégique par capteur de pression informatisé* (première étude). Troisième Congrès Transpyrénéen de médecine de Rééducation, 1995 (communication orale)

**Sureau P,** Manas-Gomez F, Pelegris B, Joseph PA, Mazaux JM, Barat M, *Evaluation de différents supports d'assise chez l'hémiplégique par capteur de pression informatisé et conception d'un coussin anti-escarre – Etude multicentrique : Protocole Assise Personnalisée* (seconde étude), 1998

**Sureau P,** *Evaluation de différents supports d'assise chez l'hémiplégique par capteur de pression informatisé* Journée de soins, CHU Bordeaux, 26 mai 1998

**Sureau P, Bernard C,** « *Ergothérapie et douleur* » Colloque Institut Bergonié, 3 mai 2000

**Sureau P, Belio Ch,** « *Quand le Handicap limite l'autonomie et la qualité de vie : les actions de l'ergothérapie* » Salon Horizon Vert, Villeneuve / Lot, oct. 2000

**Sureau P** « *La consultation Handicap et Famille : résultats préliminaires* » XVIème Congrès National de la SOFMER, Bordeaux oct. 2001.

**Sureau P** « *La consultation Handicap et Famille du CHU de Bordeaux : analyse d'activité* » VII<sup>ème</sup> Congrès Transpyréen de Médecine Physique et de Réadaptation, Toulouse, nov.2003

**Sureau P** « *La Consultation Handicap et Famille : Une évaluation systémique des situations de handicap* » Congrès international d'ergothérapie, Morges (Suisse), oct. 2004

**Sureau P**, Vignes Ch « *Approche systémique, équipe soignante et handicap : un outil pour aborder la complexité du soin.* » Journée soignante, CHU Bordeaux, nov. 2004

**Sureau P** « *Consultation Handicap et Famille Rétrospective résultats préliminaires* », Journée CEISME, 23 nov. 2005

**Sureau P** « *Lésions cérébrales et handicap familial l'abord systémique du soin en réponse aux attentes impossibles des familles* »

Issoudun (36), Journée de Formation «Le traumatisme Crânien : handicap invisible», 12 octobre 2007

La Baule, 7<sup>èmes</sup> rencontres KAP Ouest, 21 mars 2009

**Sureau P** « *Approche neurosystémique intégrée en Service de Médecine Physique et Réadaptation* », Entretiens de Montpellier, mars 2011

**Sureau P** « *Réductionnisme et systémique : avantages et limites pour l'accompagnement des personnes handicapées, petite histoire du combat entre Descartes et Vico* », Congrès GEFERS, Sables d'Olonne, 16-17 mai 2013

**Sureau P** - Commission Handicap CHU Bordeaux, CFPPS – Colloque Handicap et Travail : « **Le travail est-ce la santé ?** » 21 novembre 2014

**Sureau P** CHU Bordeaux – CFPPS : Journée Soins oncologiques-soins de support : « **Que la complexité n'est pas si compliquée que ça...** » 6 octobre 2015

**Sureau P** CHU Bordeaux CFFPS (Centre de formation permanente des personnels de santé) : **Le concept de la confiance dans la relation de soin : une approche philosophique** 12 mai 2017

**Sureau P** 3<sup>ème</sup> journée des Equipes mobiles de MPR : « **La fatigue de l'entourage** » 20 octobre 2017

**Sureau P** MSP Bagatelle Comité d'éthique : « **Humour et relation de soin** » 8 décembre 2017

**Sureau P** Colloque Inter Instituts de Formation en Masso-Kinésithérapie : « **Evolution de la réflexion philosophique en France dans le domaine de la santé à travers la Loi Kouchner : le patient au cœur du système** » 2 mars 2018

**Sureau P** **DU kinésithérapie en réanimation** : « **L'éthique en réanimation** » 18 mai 2018

**Sureau P** 21<sup>ème</sup> journée d'étude des infirmières stomathérapeutes : « **Approche philosophique de l'expertise dans notre système de soin : l'expert n'est pas un ex-pair** » 24 mai 2018

**Sureau P** « *Ralentir Travaux* », Séminaire de la chaire de Philosophie à l'Hôtel-Dieu, « *Dépathologiser le handicap* »

### **Publications (articles / chapitres d'ouvrages / ouvrage)**

**Sureau P**, Destaillets J.M. : « *Patient/Famille/Institution : ou comment l'institution dysfonctionne quand la famille disparaît* ». In Expérience en ergothérapie N°3. Sauramps Médical. 1997. 141-149.

J.M. Destaillets, **P. Sureau** : « *Le changement, l'évolution, c'est parfois un buisson d'épines.* ». Expériences en ergothérapie n°5 - douzième série - Sauramps Médical, 1999 ; 180-187.

**Sureau P** « *La consultation Handicap et Famille : résultats préliminaires* » Ann. Réad. et Méd. Phys. Conférence de consensus 45 (2002) p. 401.

Taunais A, Caire JM, Sureau P, « *L'entretien, un espace d'évaluation de l'impact de la douleur sur la qualité de vie* » *ErgOthérapie*, n°15 – sept. 2004 5-14.

Arnholz I, Sureau P. « *L'éducation thérapeutique du patient en ergothérapie* » in Nouveau Guide de pratique en ergothérapie, sous la coordination de JM Caire, Solal, 2008, pp 180-183.

Sureau P. « *L'activité comme processus thérapeutique* » in Nouveau guide de pratique en ergothérapie, sous la coordination de JM Caire, Solal, 2008, pp 188-191.

Sureau P, « *Handicap et Famille : Approche neurosystémique intégrée en Service de Médecine Physique et Réadaptation* » Masson, 2011, pp 94-105.

Sureau P, « *Formation à l'éthique et éthique de la formation, petite histoire du combat entre Descartes et Vico et autres légendes à raconter aux étudiants* » in Les formations aux métiers de la santé, M. Dupuis, R. Gueibe, W. Hesbeen, Seli Arslan, Paris, 2013, pp 113-125.

Sureau P, « *Est-il nécessaire d'être courageux pour signaler une situation de maltraitance ?* » in Perspective Soignante, Seli Arslan, Avril 2014, numéro 49, pp 6-42. Deuxième prix Fondation MACSF

Sureau P., « *De l'énigmatique pluridisciplinarité au mythe de la transdisciplinarité : la nécessité d'une éthique de l'identité professionnelle* », in *Ethique du management et de l'organisation dans le système de soins*, Coord par M. Dupuis, R. Gueibe, W. Hesbeen, Ed. Seli Arslan, Paris, 2015, pp. 107-116.

Sureau P ?, « *De la confiance dans la relation de soin* », in SOINS la revue de référence infirmière, Elsevier Masson, n° 824, avril 2018. Premier prix Fondation MACSF

Sureau P., « *Est-il nécessaire d'être courageux pour signaler une situation de maltraitance ?* », in Perspective soignante, Seli Arslan, n°49, avril 2014, pp. 6-42.

Sureau P., *Relation de soin et handicap, pour une approche humaine et éthique de situations complexes*, Ed. Seli Arslan, Paris, 2018, 144 p. ISBN : 978-2-84276-236-0.

### **Prix**

**1<sup>er</sup> prix** « thèse et mémoire de la Fondation MACSF » - 2015 – mémoire de Master II Recherche Philosophie : **Faut-il de la confiance pour bien soigner ? À propos des petites phrases inutiles qui ne servent à rien...**

**2<sup>ème</sup> prix** « thèse et mémoire de la Fondation MACSF » - 2016 – mémoire de Master 1 Philosophie : **Est-il nécessaire d'être courageux pour signaler une situation de maltraitance ?**